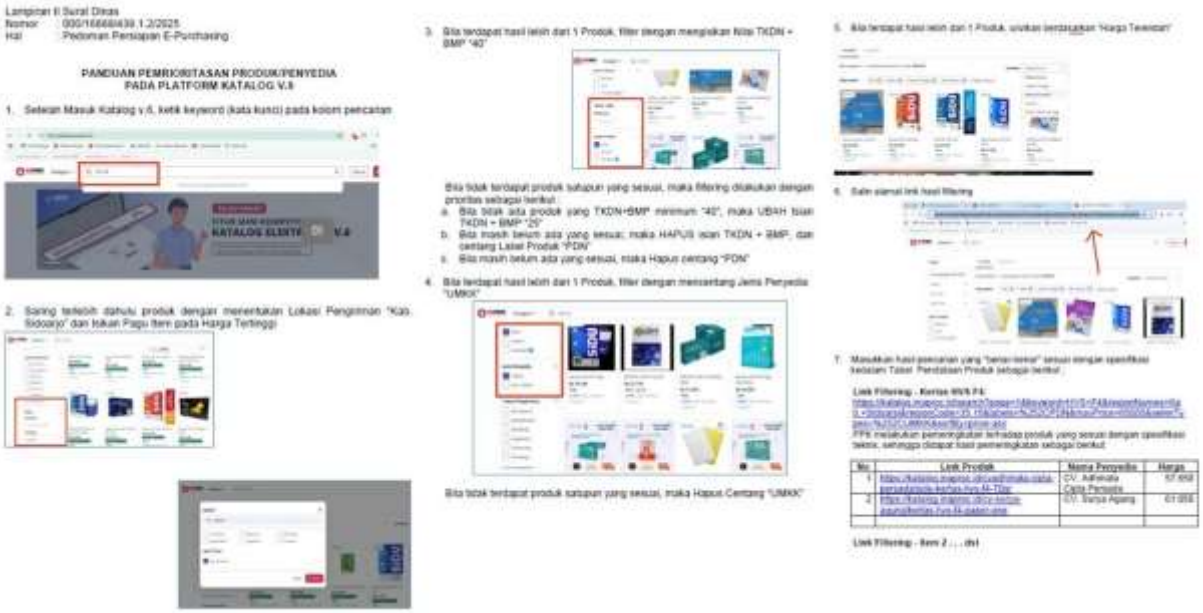

Lampiran II Surat Dinas
Nomor : 000/16888/438.1.2/2025
Hal : Pedoman Persiapan E-Purchasing

PANDUAN PEMRIORITASAN PRODUK/PENYEDIA
PADA PLATFORM KATALOG V.6

1. Setelah Masuk Katalog v.6, ketik keyword (kata kunci) pada kolom pencarian

2. Saring terlebih dahulu produk dengan menentukan Lokasi Pengiriman "Kab. Sidoarjo" dan tentukan Pagu Item pada Harga Tertinggi

3. Bila terdapat hasil lebih dari 1 Produk, filter dengan mengisikan Nilai TKDN + BMP "40"

Bila tidak terdapat produk satupun yang sesuai, maka filtering dilakukan dengan prioritas sebagai berikut :

a. Bila tidak ada produk yang TKDN+BMP minimum "40", maka UBAH isian TKDN + BMP "20"
b. Bila masih belum ada yang sesuai, maka HAPUS isian TKDN + BMP, dan centang Label Produk "PDN"
c. Bila masih belum ada yang sesuai, maka Hapus centang "PDN"

4. Bila terdapat hasil lebih dari 1 Produk, filter dengan mencentang Jenis Penyedia "UMKK"

Bila tidak terdapat produk satupun yang sesuai, maka Hapus Centang "UMKK"

5. Bila terdapat hasil lebih dari 1 Produk, urutkan berdasarkan "Harga Tertinggi"

6. Salin alamat link hasil filtering

7. Masukkan hasil pencarian yang "benar-benar" sesuai dengan spesifikasi kedalam Tabel Pendataan Produk sebagai berikut :

Link Filtering - Kertas 80A F4:

No	Link Produk	Nama Penyedia	Harga
1	https://katalog.inaproc.id/cv-adhikara-cipta-persada/paket-kertas-hvs-A4-70gr	CV. Adhikara Cipta Persada	57.600
2	https://katalog.inaproc.id/cv-tanya-agung/paket/kertas-hvs-f4-paten-one	CV. Tanya Agung	61.000

Link Filtering - Item 2 . . . dst

Sumber: Surat Sekda Sidoarjo Nomor 000/16888/438.1.2/2025

Gambar 5. Pedoman persiapan *e-purchasing*